LES ARCHERS DU LAC - CHARAVINES

AGREMENT N° 0138116

Label Bronze 2019-2020

CONCOURS EN SALLE 2 x 18 mètres
Samedi 17 et Dimanche 18 Novembre 2018

Amis Archers,

Nous avons le plaisir de vous inviter à notre concours 2x18m, qualificatif pour le Championnat de France, Lieu de la compétition **: salle des Cèdres de CHARAVINES** (derrière le garage RENAULT).

HORAIRES	**Samedi après midi**	**Samedi soir**	**Dimanche matin**	**Dimanche après midi**
Ouverture du greffe	12h45	17h45	7h45	12h45
Echauffement à la distance : 30 min	13h15	18h15	8h15	13h15
Inspection matériel	13h45	18h45	8h 45	13h45
Début des tirs :	14h00	19h00	9h00	14h00
Fin des tirs	17h30	22h30	12h30	17h30
Remise des prix				18h00

Récompenses aux 3 premiers de chaque catégorie et aux meilleures équipes classiques et poulies

LICENCE ET CERTIFICAT MEDICAL OBLIGATOIRES, TENUE BLANCHE OU CLUB EXIGEE

Arbitrage *Samedi*	**Arbitres : Alexandre BOUAOUD**	**Joelle Bourget**
Arbitrage *Dimanche*	**Arbitres : Alain ADNET**	**Daniel Bourget**

BLASONS	**Arc classique**	**Arc à poulies Arc à poulies Nu**	**Arc nu - Arc Droit – Arc Chasse**
Blason 80	Poussins		
Blasons 60cm	Benjamins - Minimes		Jeunes (Minimes + Cadets)
Blasons 40cm	Cadets – Juniors Seniors 1 – 2 et 3		Juniors – Seniors 1 – 2 et 3
Trispots 40cm		Cadets - Juniors Seniors 1 – 2 et 3	

Possibilité de tirer sur trispot de 40 pour arc classique, uniquement sur demande lors de l'inscription. Pour les Poussins tirant sur blason de 80 ainsi que pour les Benjamins et Minimes souhaitant tirer sur trispot de 60, inscription possible uniquement pour le samedi soir et dimanche matin.

TARIFS : CADETS à SENIORS 3 : 10 EUROS - POUSSINS, MINIMES et BENJAMINS : 7 EUROS

Inscriptions par e mail à priviléier : yves.justet.arc@gmail.com

Inscriptions par courrier : Les Archers du Lac (tel : 07 82 81 45 62)
57 chemin du Moriot
38490 LE PASSAGE

POUR LE 14 NOVEMBRE AU PLUS TARD

La Région Auvergne-Rhône-Alpes — Charavines — Montferrat — Villages du Lac de Paladru

LES ARCHERS DU LAC - CHARAVINES

AGREMENT N° 0138116

Label Bronze 2019-2020

Sandwichs, boissons, seront à votre disposition durant les 2 jours
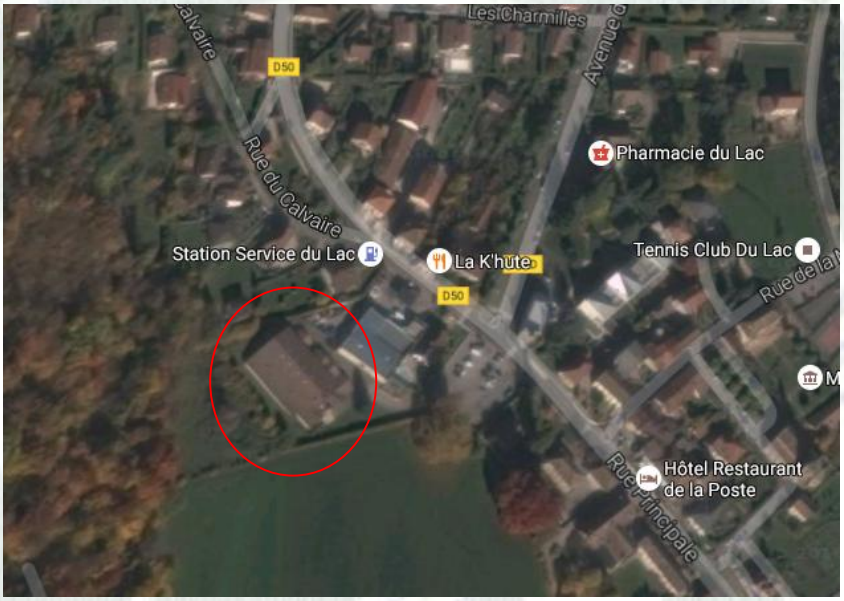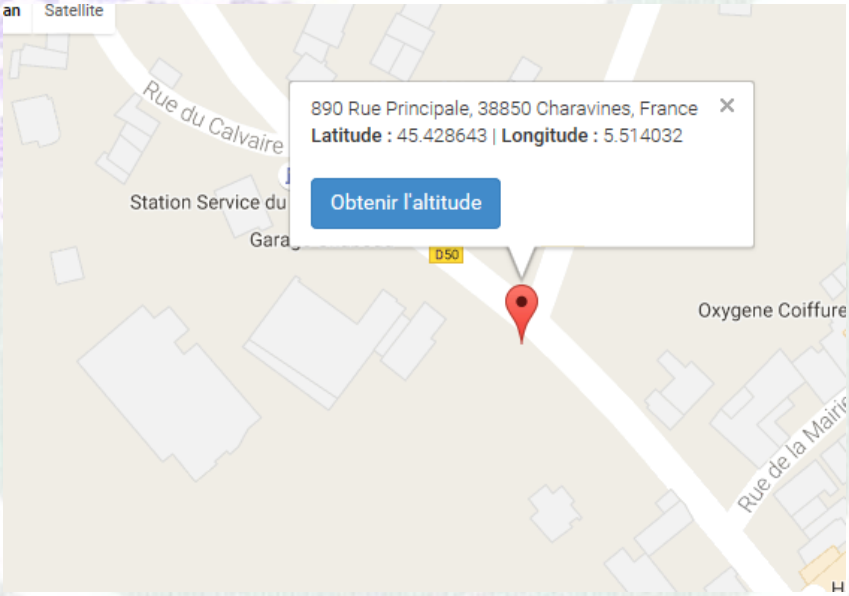
AMITIES SPORTIVES